

## 22 Veia di Scuetar

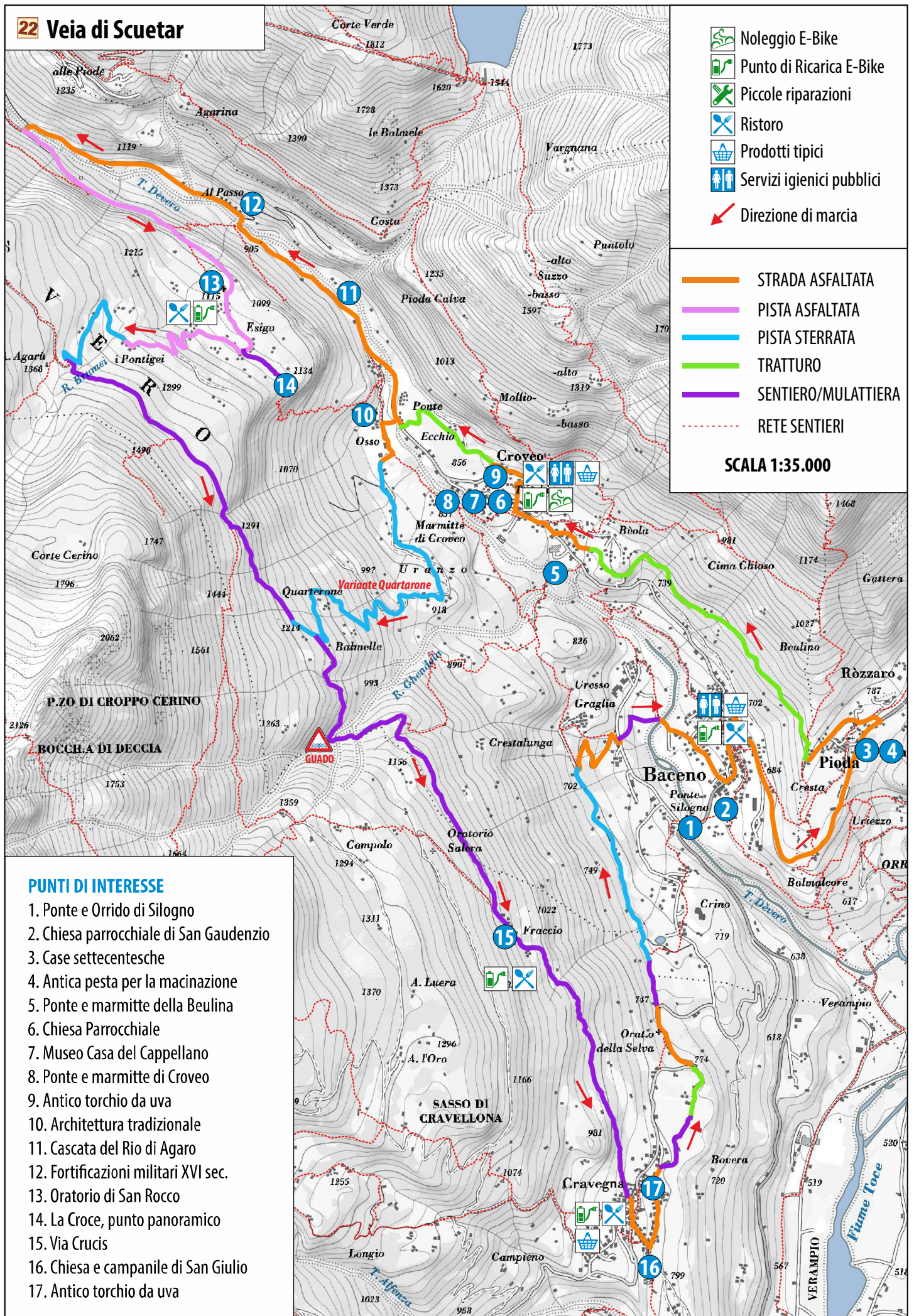

### PUNTI DI INTERESSE

1. Ponte e Orrido di Silogno
2. Chiesa parrocchiale di San Gaudenzio
3. Case settecentesche
4. Antica pesta per la macinazione
5. Ponte e marmitte della Beulina
6. Chiesa Parrocchiale
7. Museo Casa del Cappellano
8. Ponte e marmitte di Croveo
9. Antico torchio da uva
10. Architettura tradizionale
11. Cascata del Rio di Agaro
12. Fortificazioni militari XVI sec.
13. Oratorio di San Rocco
14. La Croce, punto panoramico
15. Via Crucis
16. Chiesa e campanile di San Giulio
17. Antico torchio da uva